

地図番号	施設名	対象年齢	利用曜日・時間	料金	食事・おやつ代	定員	事前面持	予約	特別必要な持ち物	備考
①	入間市立藤沢保育所 Tel 04-2962-4044	1才～就学前	月～金 8:30～16:30	1,500円/日	300円	10	○	要	事前面接の際にプリントをお渡します	—
②	入間市立藤沢第二保育所 Tel 04-2962-3680	1才～就学前	月～金 8:30～16:30	1,500円/日	300円	10	○	要	事前面接の際にプリントをお渡します	—
③	いるま保育園 Tel 04-2962-8253	8ヶ月～就学前	月～金 8:30～16:30	500円/H	300円	10	○	要	バスタオル・手拭いタオル (事前面接の際にプリントをお渡します)	—
④	すくすく保育園 Tel 04-2962-4351	43日～2才児	月～金 8:30～16:30	500円/H	—	6	○	要	事前面接の際にパンフレットをお渡します	—
⑤	武蔵藤沢めぐみ保育園 Tel 04-2941-2586	3ヶ月～就学前	月～金	600～950円/H (1日5時間以上 上限有)	300円	8	○	要	着替え・おむつ・タオルケット 食食用タオル・汚物入れ	病後児保育あり (p.38参照)
⑥	みつばち保育園 Tel 04-2901-0328	満1才～就学前 (歩行ができていること)	月～土 7:30～18:30 日 8:00～19:00 (第5日曜日は休み)	満1才～2才児 3,000円/日 3才児以上 2,400円/日 (800円/H～もあり)	400円 ※時間預かりのみ必要	6	○	前日の午前中まで	着替え・おむつ・おしりふき 水筒かマグ・手拭きタオル バスタオルorタオルケット 替えのマスク	マスク着用をお願いすることがあります。 休日保育あり (p.38参照)
⑦	夢の森ほのぼのハニー保育園 Tel 04-2936-9016	1才～就学前	月～金 8:30～16:30	8:30～11:50 2,000円 8:30～15:30 2,500円 8:30～16:30 3,000円	300円	6	○	要	事前面接の際にお知らせします	延長は30分ごと450円
⑧	おおぎ第二こども園 Tel 0120-083452	3ヶ月～未就園児	月～金 8:30～16:30	600円/H (定期利用者)2,500円/日	300円	3	○	要	事前面接の際にパンフレットをお渡します	—

地図番号	施設名	対象年齢	利用曜日・時間	料金	食事・おやつ代	入会金・年会費	事前面持	予約	特別必要な持ち物	備考
⑨	NPO法人AIKURU 子育て家庭支援センターあいくる Tel 04-2966-2848	6ヶ月以上	月～金及び第2土曜日 9:00～15:00 (時間等応相談)	6ヶ月以上 900円/H～ 1才～3才 700円/H～ (時間外料金別・要相談)	—	登録料2,000円/年	○	前日まで	事前面接の際にプリントをお渡します	★自治会加入カード持参で登録料割引あり ★多胎児割引あり
⑩	NPO法人子育て家庭支援センターあん Tel 04-2907-8319	6ヶ月以上	月～金 9:00～15:00	6ヶ月～1才未満 900円/H～ 1才～3才 700円/H～	—	登録料2,000円/年	○	前日まで	事前面接の際にプリントをお渡します	★自治会加入カード持参で登録料割引あり ★多胎児割引あり
⑪	チャイルドホップ 幼児教室 Tel 04-2963-2525	6ヶ月～小学生	月～金 9:00～17:00 (時間外対応可)	会員 880円/H 非会員 1,100円/H	弁当持参 おやつ165円	入会金12,000円 (別途諸費) 一時託児登録料 1,100円	○	前日まで	事前面接の際にプリントをお渡します	★別料金にて英語・ピアノ・レッスン(知育)
⑫	NPO法人 さんぼみち Tel 04-2966-6693 Tel 080-9392-7183	0才～5才	月～土7:00～22:00 (早朝・夜間保育は問い合わせが必要)	600円/H	昼食300円	登録料500円/年	○	当日でも可	着替え・ (必要であれば)本人が安心してすぐせるもの	★送迎は応相談
⑬	リカルドキッズガーデン リカルド保育園 Tel 04-2968-3622	57日～小学生	日～土・祝 7:30～18:30	0才 1,500円/H 1～2才 1,200円/H 3才以降 1,000円/H	未就学: 300円 小学生: 500円	—	—	当日でも可	着替え・オムツ・おしりふき・ 汚物入れ・マグ・保険証等	★送迎オプション有 500円～ ★時間外もご相談ください

**いるまファミリー・サポート・センター (地図★) 豊岡4-2-2入間市社会福祉協議会内 Tel 04-2964-2666**

小学6年生までのお子さんのいる家庭で、子育てのお手伝いを受けたい方(利用会員)と、20才以上で子育てのお手伝いをしたい方(提供会員)が助け合う会員組織です。両方に登録することもできます。

**援助内容**：保育施設・学童保育室への送迎や、帰宅後の預かり、買い物やリフレッシュ等のためにお子さんを預かります。(預かる場所は基本的に提供会員の自宅です)

**曜日・時間**：センターが依頼の条件に合った提供会員を紹介し、センターと利用会員、提供会員で「事前打ち合わせ」を行い、決定します。

**料金(謝礼)**：平日7:00～19:00 700円/H それ以外の時間帯と土日祝・年末年始は800円/H ※2人目から半額(食事・おやつは持参、または実費相当) 入会金・年会費はありません。

※低所得世帯及び2人以上の児童がいる世帯の経済的負担の軽減と支援のために、利用料の助成を行っています。詳しくはこども支援課へお問い合わせください。

**会員登録**：月～金 8:30～16:30までにお申し込みください。(利用会員の登録は電話で予約ください。母子手帳、本人確認ができるものをご用意のうえ、16:30までにセンターへお越しください)



# 一時預かり情報

～日中一時保育・休日保育・病後児保育・ファミサポ～

- ① 入間市立藤沢保育所  
東藤沢8-12-27 TEL 04-2962-4044
- ② 入間市立藤沢第二保育所  
下藤沢3-36-1 TEL 04-2962-3680
- ③ いるま保育園  
東町4-1-24 TEL 04-2962-8253
- ④ すくすく保育園  
東町5-6-5 TEL 04-2962-4351
- ⑤ NPO法人あさのは会  
武蔵藤沢めぐみ保育園  
下藤沢4-1-9 TEL 04-2941-2586
- ⑥ みつばち保育園  
扇台2-3-31-1 TEL 04-2901-0328
- ⑦ 夢の森ほのぼのハニー保育園  
新光233-1 TEL 04-2936-9016
- ⑧ おおぎ第二こども園  
豊岡1-8-24 TEL 0120-083452

- ⑨ NPO法人AIKURU 子育て家庭支援センターあいくる  
豊岡1-8-39サイオスパール1F TEL 04-2966-2848
- ⑩ 子育て支援センターあん  
仏子1089-30 TEL 04-2907-8319
- ⑪ チャイルドホップ幼児教室  
豊岡1-12-4 TEL 04-2963-2525
- ⑫ NPO法人さんぼみち  
(日中一時預かり以外もあり)  
上藤沢431-5 サニーヒルズ石田1号棟102  
TEL 04-2966-6693 / 080-9392-7183
- ⑬ リカドキッズガーデン  
リカド保育園  
所沢市北野新町1丁目4-19  
TEL 04-2968-3622

**●休日保育● みつばち保育園** 04-2901-0328 (地図⑥)

対象年齢: 満1才～就学前(歩行ができること) 直接園にお問い合わせください  
 利用時間: 8:00～19:00(第5日曜日・12/29～1/3は休み)  
 利用料金: p.39⑥参照(ただし、市内保育所(園)に通園している方は無料)  
 予約: 前月の20日まで  
 持ち物: 一時預かりと同じ(上記⑦参照) ※マスク着用をお願いすることがあります。

**●病後児保育● 武蔵藤沢めぐみ保育園 (HUGはぐ)**  
04-2941-2583(直通) (地図⑤)

対象年齢: 1才～就学前 利用時間: 月～金8:00～17:00(年末年始を除く)  
 利用料金: 2,000円/日 昼食: 300円(弁当持参可)  
 持ち物: 登録時に説明します。母子手帳・保険証持参・印鑑  
 備考: 事前登録が必要。

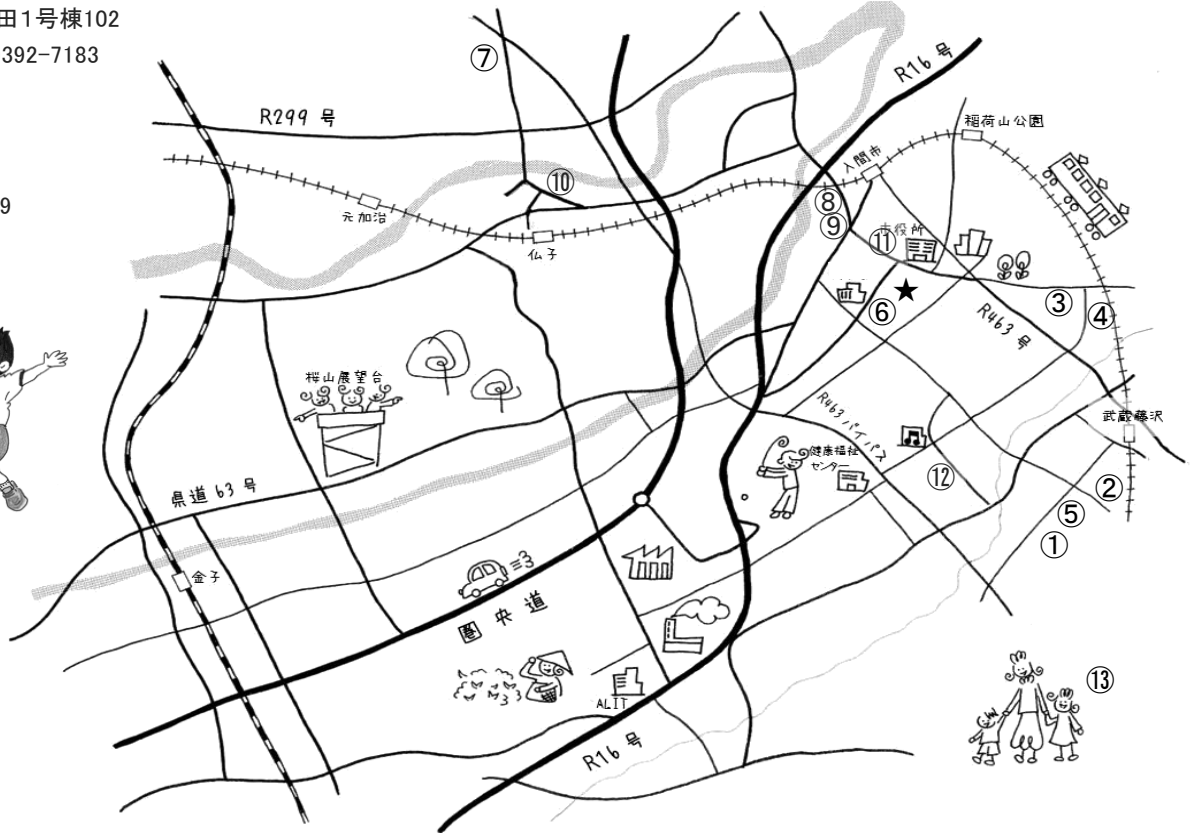
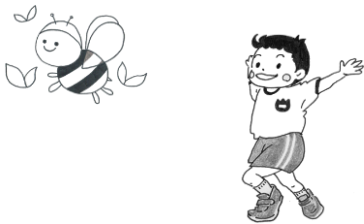

**★子育て緊急サポート事業★**

保育所から急な呼び出しがあったとき、熱を出したお子さんを預けたいとき、急なお仕事で帰りが遅くなるなど子どもの預かりを、利用会員・サポート会員同士の相互の助け合いで行う事業です。

入間市は、NPO法人病児保育を作る会に委託しています。

料金: 8:00～20:00 1,000円/H 20:00～8:00 1,200円/H  
 宿泊(18:00～9:00) 10,000円

※ファミサポ(p.39参照) 同様の利用料の助成制度があります。  
 詳細はこども支援課またはHPで。

